

sosednji objekt – VEČNAMSKA ŠPORTNA DVORANA DOBOVA

EZ_A

1

7

6

5

4

2

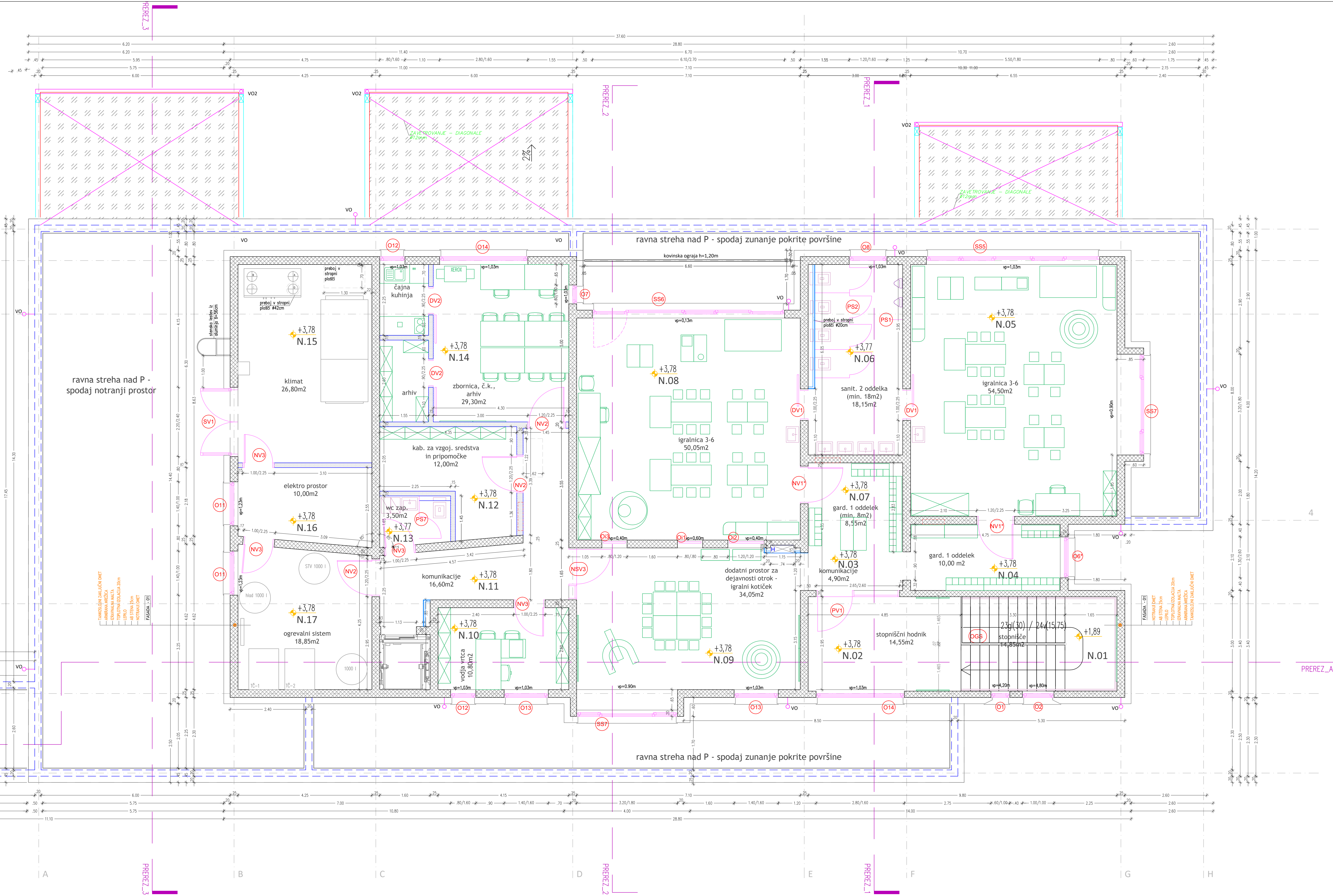

neto notranje površine		
N.01	STOPNIŠČE	KERAMIKA 12,90
N.02	STOPNIŠČE HODNIK	KERAMIKA 12,90
N.03	KOMUNIKACIJE	PVC 4,90
N.04	GARDEROBA 3-6 (1 ODELEK)	PVC 11,40
N.05	IGRALNICA 3-6	PVC 54,50
N.06	SANITARIJE 3-6 (SKUPNE ZA 2 IGRALNICE)	KERAMIKA 18,15
N.07	GARDEROBA 3-6 (1 ODELEK)	PVC 8,35
N.08	KERAMIKA 3-6	PVC 50,25
N.09	DODATNI PROSTOR ZA DEJAVNOSTI OTROK	PVC 34,05
N.10	VODJA VRTCA	PVC 10,80
N.11	KOMUNIKACIJE	PVC 16,60
N.12	KABINET ZA VIZUALNA SREDSTVA IN PRIPOMOČKE	PVC 12,30
N.13	SANITARIJE ZAPOSLIENI	KERAMIKA 1,50
N.14	ZBORNICA, ČAJNA KUHINJA, ARHIV	PVC 29,30
N.15	PROSTOR ZA KLIMAT	KERAMIKA 26,80
N.16	ELEKTRO PROSTOR	KERAMIKA 10,00
N.17	PROSTOR ZA GOREVNIŠKI SISTEM	KERAMIKA 18,85
SKUPAJ		334,65 m ²

VRTEC NAJDIHOJCA, DOBOVA

- ARMIRAN BETON
- OPEČNA POZIDAVA BLOK DEB. 29 cm / 19 cm
- POROBETON

op. vpisana dim. vrat npr. 90/220 pomeni svetlo dim. vratne odprtine;
građbeno = 100/225 od fin. tlaka oz. građbeno = 100/225+sestav
IZVAJALEC MORA MERE PREVERITI NA LICU MESTA

±0.00 = kota finalnega tlaka v prilžitju novogradnje = 150,45 absolutno

TLORIS NADSTROPJA

M 1:50

region PROJEKTIŠKA INŽENJERSKA D.O.O. 8250 BREŽICE, Cesta prvih borcev 11, BREŽICE Tel.: 07 49 62 334, Fax: 07 49 64 990			
Direktor: Mag. Vojko Ribič, univ.dipl.inž.građb.			
Objekt: VRTEC NAJDIHOJCA, DOBOVA			
Investitor: Občina Brežice, Cesta prvih borcev 18, Brežice			
Vrsta projekta: PZI Vrsta načrta: Načrt s področja arhitekture			
Vsebinsko risbe: TLORIS NADSTROPJA			
Ident. št. OP:ZAPS 1557 Odgovorni projektant: Mojca Hlastan, univ.dipl.inž.arh.			
Sodelavci:			
Datum: feb. 2020 Merilo: 1:50 Št. projekta: 3249/A-19 Št. načrta: 3249/A-19 Št. risbe: 03			
Zap.št.: Sprememba/dopolnitev: Odgovorna oseba: Datum:			